

# Filtro Purificador Microbiológico de Agua para Beber LifeStraw®

Family 2.0 | by VESTERGAARD



**Paso 1**  
Llene el depósito para agua prefiltrada a través del prefiltro de malla.



**Paso 2**  
El prefiltro de malla ayuda a retirar las partículas grandes

**Paso 3**  
La purificación se realiza a través de la membrana de ultrafiltración

**Paso 4**  
Abra la llave para beber agua limpia

- **PURIFICA** en promedio 4.5 litros cada 3 horas\*
- **CAPACIDAD DE ALMACENAMIENTO** de hasta 11.5 litros (6.5 litros para filtrar y 5 litros ya filtrados)
- **DE FÁCIL MANTENIMIENTO Y LIMPIEZA**, no requiere ningún cambio de piezas, ni tuberías de conexión, ni ningún tipo de energía, además de que no contiene químicos.
- **FUNCIONA** por la fuerza de gravedad.
- **SU MEMBRANA DE ULTRAFILTRACIÓN** tiene una porosidad de 0.02 micras y su vida es de hasta 24,000 litros de agua purificada de acuerdo con estudio de Laboratorio Tercero Autorizado por la **COFEPRIS**
- La vida útil mínima de **24,000 litros de agua purificada** equivale a **4 años** (considerando si una familia consume en promedio 16.4 litros diarios de agua)\*
- **CLASIFICADO** como un producto de **PROTECCIÓN INTEGRAL** de Virus, Bacterias y Parásitos por la Organización Mundial de la Salud (**OMS**)
- Cuenta con Dictamen Sanitario de Efectividad Bacteriológica emitido por la **COFEPRIS** del cumplimiento con la **NOM-244-SSA1-2020**, Para evaluar la eficiencia en reducción bacteriana en equipos y sustancias germicidas para tratamiento doméstico de agua. Requisitos sanitarios.
- Cuenta con resultado positivo por Laboratorio Tercero Autorizado por la **COFEPRIS** de cumplimiento con la **NOM-244-SSA1-2020**, Parámetros de riesgo y su evaluación para los materiales que se utilizan en la fabricación de equipos para tratamiento doméstico de agua.
- Cuenta con estudio de Laboratorio Tercero Autorizado por la **COFEPRIS** de evaluación de la eficiencia en reducción bacteriana para su uso con agua tipo superficial (ej. Ríos, Lagos, etc.) y subterránea (pozos)

\* De acuerdo con la turbidez del agua, condiciones de almacenamiento, uso y mantenimiento del equipo.

LifeStraw®

## CONOZCA SU FILTRO

- 1 Prefiltro de malla (Modelo PM2.0)**  
Retiene las partículas gruesas del agua y tiene una porosidad de 80 micras.
- 2 Tapa**  
Protege el prefiltro de malla.
- 3 Depósito para agua prefiltrada**  
Capacidad de 6.5 litros.
- 4 Soporte del depósito**  
Para agua prefiltrada.
- 5 Manguera de retrolavado**  
Transporta el agua sucia al realizar la limpieza de la membrana.
- 6 Membrana de Ultrafiltración (Modelo MU2.0)**  
con una porosidad de 0.02 micras.
- 7 Palanca de retrolavado**  
Evita que se tape la membrana de Ultrafiltración a través de su dispositivo de limpieza y retrolavado.
- 8 Depósito de agua purificada**  
Almacena 5 litros de agua limpia.
- 9 Llave de salida de agua purificada**
- 10 Recipiente de salida de agua sin purificar**  
Acumula el agua sucia al realizar la limpieza de la membrana con la palanca de retrolavado.

## TECNOLOGÍA - ULTRA FILTRACIÓN

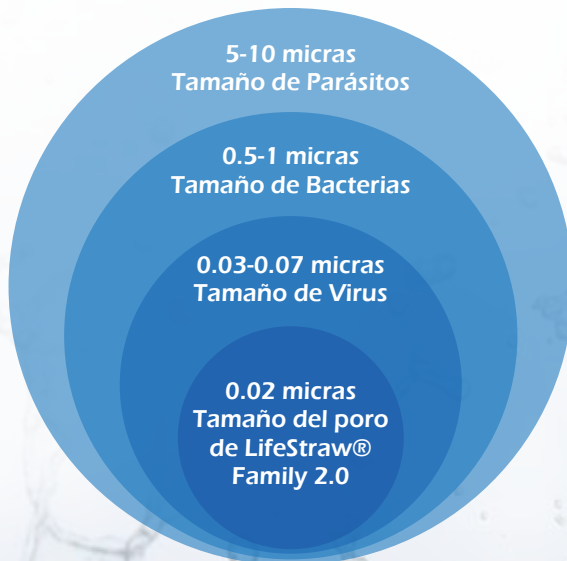

# Manual de instalación, uso y limpieza del Filtro Purificador Microbiológico de Agua para Beber Modelo Family 2.0

LifeStraw®

Family 2.0 | by VESTERGAARD

## ARMADO

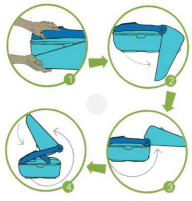

Para poder armar su filtro, gire el depósito para agua prefiltrada en sentido de las manecillas del reloj.

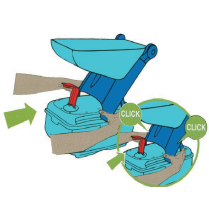

Empuje el soporte del depósito hasta que escuche dos clics simultáneamente.

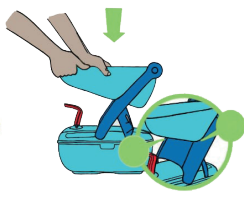

Presione hacia abajo el depósito para agua prefiltrada hasta escuchar dos clics simultáneamente.

Asegúrese que ambos extremos del tubo azul estén bien colocados.

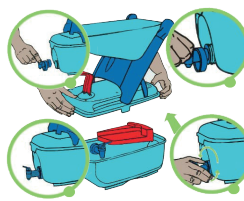

Abra el depósito de agua purificada y saque todas las piezas. Coloque la llave en el depósito de agua purificada empuje con cuidado hasta el fondo y enrosque el arillo.



Coloque el accesorio de paso de agua a la membrana de filtración alineandola a la línea pequeña y presione hasta que escuche dos clics



Coloque la tapa sobre el depósito de agua prefiltrada e inserte el prefiltro de malla al centro.



Posicione del lado derecho, viendo el filtro hacia el frente, el recipiente de salida de agua sin purificar.

## PRIMERA INSTALACIÓN

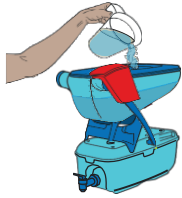

Llene el depósito para agua prefiltrada a través del prefiltro de malla.



Espere que se filtre y purifique el agua (el tiempo aproximado para purificar el agua es de 3 horas para 4.5 litros)



Deseche completamente la primera descarga de agua que se acumule en el depósito para agua purificada.

## USO DIARIO

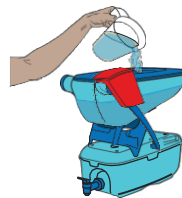

Llene el depósito para agua prefiltrada a través del prefiltro de malla.



Espere que se filtre y purifique el agua (el tiempo aproximado para purificar el agua es de 3 horas para 4.5 litros)

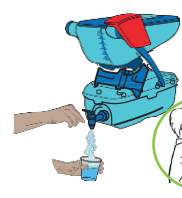

En cuanto el depósito para agua purificada contenga agua, ya puede servirse agua purificada a través de la llave de salida.

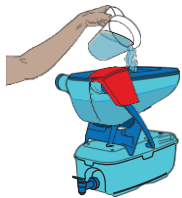

Repita las veces que sea necesario durante el día.

## RETROLAVADO Y LIMPIEZA DIARIA

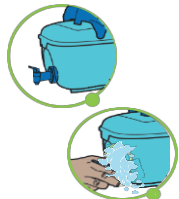

Lave su llave de salida de agua purificada perfectamente, únicamente con cloro diluido en agua.

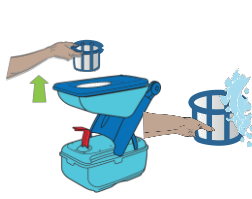

Saque y lave el prefiltro de malla para quitar los residuos acumulados. Nunca utilice objetos punzantes, ni jabón, ni detergente, tampoco nada para tallar, únicamente agua. Con agua no cristalina tiene que realizar el lavado del prefiltro de malla cada 4.5 litros.

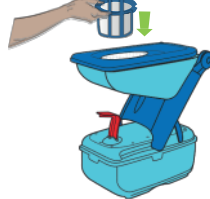

Recuerde colocar nuevamente el prefiltro de malla.

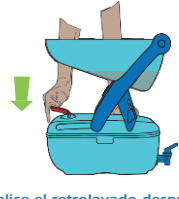

Realice el retrolavado después de un día de uso: Verifique que ambos depósitos contengan por lo menos un poco de agua. Luego presione la palanca roja de retrolavado hasta abajo, suavemente, sosténgala por 15 segundos y suéltela. Con agua no cristalina tiene que realizar el retrolavado cada 4.5 litros.



Retire el recipiente rojo que contiene el agua sin purificar (agua sucia) Deseche de forma apropiada el agua que contiene el recipiente rojo. Repita cada vez que realice el retrolavado. NUNCA beba el agua del recipiente de salida de agua sin purificar.

## LIMPIEZA CADA SEMANA

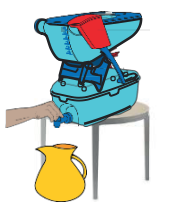

Almacene toda el agua purificada en un recipiente limpio.

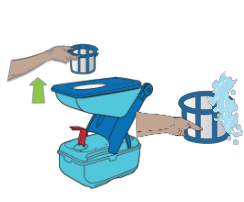

Saque y lave el prefiltro de malla para quitar los residuos acumulados. Nunca utilice objetos punzantes, ni jabón, ni detergente, tampoco nada para tallar, únicamente agua.

Recuerde colocar nuevamente el prefiltro de malla.

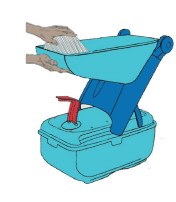

Limpie el interior del depósito para agua prefiltrada, únicamente con agua purificada y un poco de cloro diluido en agua.

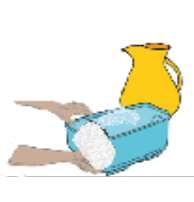

Lave el interior y el exterior del depósito para agua purificada, únicamente con cloro diluido en agua purificada y enjuague perfectamente con agua purificada.



Recuerde no utilizar el mismo trapo para lavar el depósito para agua prefiltrada y el depósito para agua purificada.



Lave su llave de salida de agua purificada perfectamente, únicamente con cloro diluido en agua purificada.



Lave con cloro diluido en agua el interior del recipiente rojo, séquelo e inmediatamente vuélvalo a colocar.



Vuelva a armar su filtro.

LifeStraw®

Family 2.0 | by VESTERGAARD

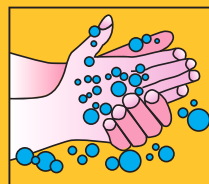

**Siempre lávese las manos muy bien con agua y jabón antes de usar su filtro**

### Usos y Aplicaciones:

Utilizar con agua de abastecimiento público, superficial y/o subterránea.

### Precauciones:

No utilizar con agua residual, ni con agua salada, ni de mar.

No permita que los niños manipulen el equipo sin la supervisión de un adulto.

No utilizar en caso de que alguna pieza se separe o se rompa.

No dejarlo cerca del fuego, ni a la intemperie, ni directamente al sol.

Nunca tome el agua sucia del recipiente rojo de salida de agua sin purificar.

Cualquier otro uso es responsabilidad del usuario.